

REGION

AUSSTELLUNGEN

- Au:** Das Naturparadies im Wandel der Jahreszeiten. Fotos der Halbinsel Au von Erich Nussbaum. Weinbaumuseum. Vernissage So 14–16 h.
- Erlenbach:** Kunst im Schärer-Areal. Sandro Cometti & Christa Kronig-Gsell. Schärer-Areal. Seestrasse 78. Mo–Fr 8–19 h | Sa 12–16 h | So 14–16 h.
- Hombrechtikon:** Patchwork. Züri-Oberland-Quilters. Preisverleihung des Quiltwettbewerbs. Gemeindsaal Blatten. Vernissage So 9–17 h.
- Horgen:** Dampflokomotiven, meine Leidenschaft. Selbstgebaute Modelle von Alfred Morger. Baumgärtlihof. Mi 14–17 h.
- Eisige Zeiten. 50 Jahre Seegfrörni und frühere Kälteperioden. Ortsmuseum Sust. Finissage So 14–17 h. Führung So 15 h.
 - Kunst im Korridor. Marianne Nievergelt, Malerei. Benedikt Dreyer-Görner und Claudia Görner, Unterwasserfotografie. See-Spital. Praxistrakt. Mo–So 9–21 h.
- Kaltbrunn:** Hecken im Riet entdecken. Informationspavillon Pro Natura. Sa 14–18 h | So 9–17 h.
- Küsnacht:** Küsnacht stellt sich aus. Ortsmuseum. Mi, Sa, So 14–17 h.
- Meilen:** Werkserie 2012. Von Roberto Abt. Opening und Signierung Werkkatalog. From Landscapes to Cityscapes. Raiffeisenbank Meilen. Fr 16–17 h.
- Oberrieden:** Vom Ei zum Küken. Einblick in das Geflügelleben. Von Leo Schicker. Ortsmuseum. Sa 14–17 h.
- Rapperswil:** Behaglich ist anderswo. Werke aus der Sammlung. / Fünf Frauen am Werk. Kunst(Zeug)Haus. Mi–Fr 14–18 h | Sa, So 11–18 h.
- Richterswil:** 30 Jahre Atelier. Skulpturen und Bilder von Susi Kalt-Christen. Haus zum Bären. Bärenkeller. Mo 14–19 h | Di 14–17 h.
- Thalwil:** Ximoc. Comic-Ausstellung. Kulturlabor. Mi–Sa 11–14 und 18–21 h.
- Uetikon am See:** Fritz Hiltbrunner. Gemeinde- und Schulbibliothek. Mi–Fr 15.30–18 h | Mo 15.30–20 h | Mi auch 9.30–11 h | Sa 9.30–13 h.
- Wädenswil:** Werkstattausstellung. Skulpturen in Stein und Holz von Brigitte Lüscher. Steinwerkstatt. Oberdorfstrasse 18. Do–Sa 15–19 h.
- Zollikon:** 100 Jahre Forchbahn. Ortsmuseum. Sa, So 14–17 h.



Bild: zvg

Menschen erzählen Geschichten

HERRLIBERG. «Was Eindruck macht, braucht Ausdruck», meint die in Schmerikon als freischaffende Künstlerin tätige Chantal Hediger. Dabei nimmt sie Bezug auf ihre «Menschen», die Werke, die sie zurzeit in der Galerie Vogtei ausstellt. Ihre Bilder, die Wahl der Farben, Materialien und Leinwandgrößen erzählen

Geschichten ihrer Gefühle, Begegnungen und Visionen des Lebens. Und so macht sie in den sphärisch anmutenden Gemälden scheinbar Unsichtbares sichtbar. Sie liebt das Experimentieren mit diversen Materialien. Inspiration sind ihr die Natur, die Menschen, das Reisen und manchmal einfach ein Augenblick. – Der

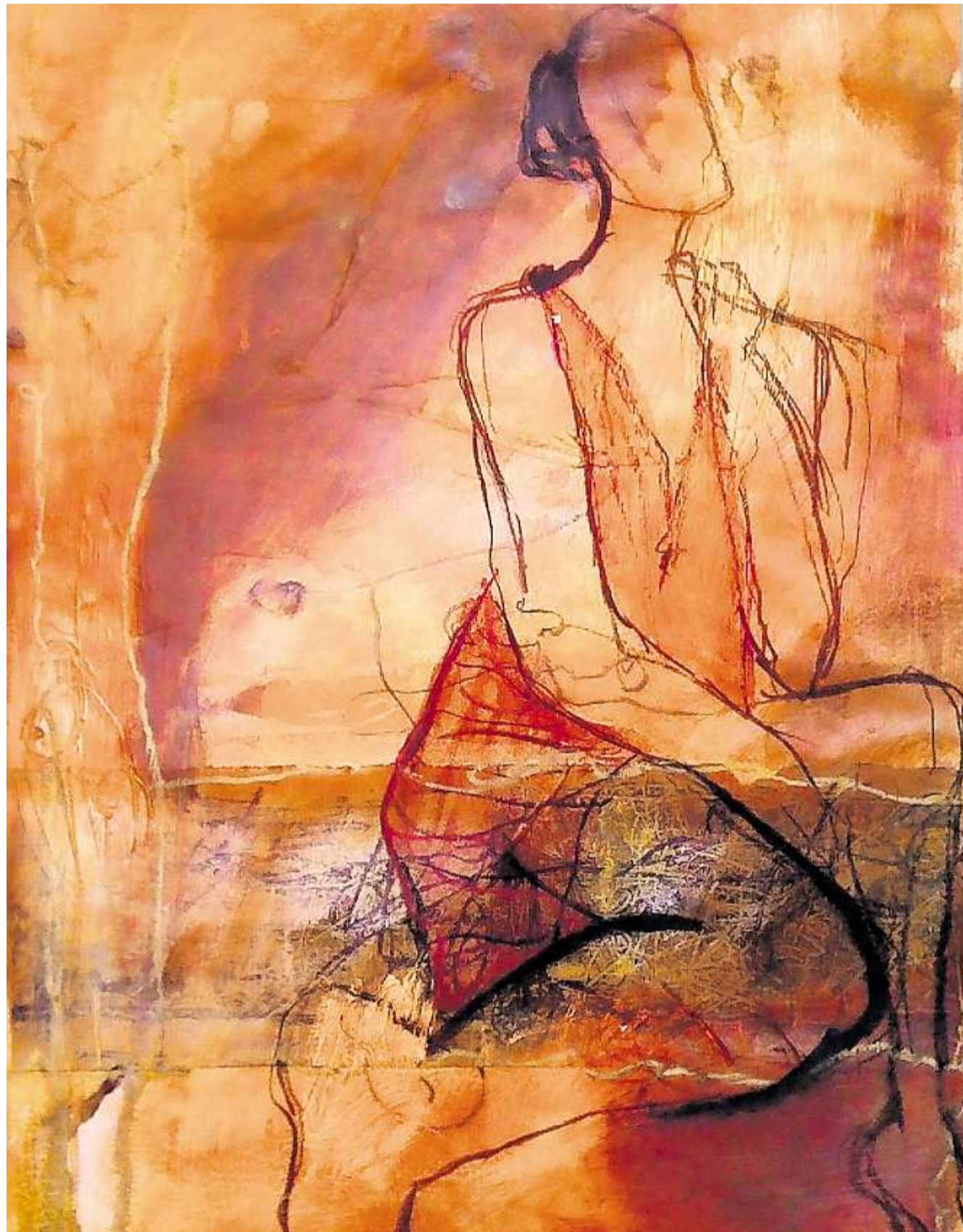
Apéro am Sonntag, 21. April, von 11.30 bis 15.30 Uhr sowie die Finissage am 5. Mai finden in Anwesenheit der Künstlerin statt. (zsz)

• **Menschen:** bis 5. Mai, Donnerstag, 18 bis 20 Uhr, Samstag, 15 bis 17 Uhr, Sonntag, 11.30 bis 15.30 Uhr. Galerie Vogtei, Pfarrgasse 41, Herrliberg. www.galerie-vogtei.ch.

SCHACH

Aronjan - Radjabow
London 2013

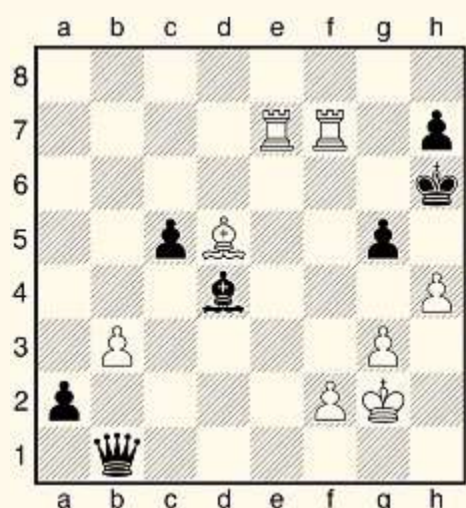

Weiss zieht und gewinnt

Die sagenhafte Erfolgsgeschichte von Magnus Carlsen geht weiter, denn der erst 22-jährige Norweger wird Herausforderer von Weltmeister Vishwanathan Anand. Carlsen beendete das WM-Kandidatenturnier in London als Co-Sieger und wies im Vergleich zu Wladimir Kramnik die bessere Tiebreak-Wertung auf.

Auflösung von letzter Woche:

Touw Hian Bwee, Israelisches Ringturnier 1961, 1. Preis (V): Kh1, Dg1, Ta6, Tb4, La3, Lg2, Sg5, a4, a5, c3, d2, f2, f4/Kc5, Da2, Td6, Td8, Le6, Lh8, Se7, Sf6. Weiss zieht und setzt in 2 Zügen matt.

1. Ld5!! Nach diesem grossartigen Läuferzug droht 2. Tb5 matt, und es ergeben sich die folgenden thematischen Varianten: **1. ... Kxd5 2. Td4 matt!; 1. ... Dxd5+ 2. Te4 matt!; 1. ... Lxd5+ 2. f3 matt!; 1. ... Txd5 2. Sxe6 matt!; 1. ... Sfxd5 2. Se4 matt!; 1. ... Sexd5 2. d4 matt!**

WM-Kandidatenturnier in London:

1. Kramnik (Russ), Carlsen (Nor), je 8,5. 3. Swidler (Russ), Aronjan (Arm), je 8. 5. Grischuk (Russ), Gelfand (Isr), je 6,5. 7. Iwantschuk (Ukr) 6. 8. Radjabow (Aser) 4. Carlsen mit 5 Gewinnpartien im Vergleich zu Kramnik mit 4 Gewinnpartien für den WM-Kampf gegen Anand qualifiziert.

Beat Züger

- Rückblick – Ausblick. Bilder. Lisa Brun. Villa Meier-Severini. Sa, So 11–16 h. Vernissage Do 18–21 h.

GALERIEN

- Altendorf:** Die Einmaligkeit des Aquarells. Werke diverser Schweizer Künstler des 20. Jahrhunderts. Galleria Il Tesoro. Di–Sa 13.30–17 h.
- Au:** Nahrung für das Auge. Werke diverser Künstler. Galerie art333. Seestrasse 333. Fr 14–19 h | Sa 10–17 h.
- Herrliberg:** Menschen. Bilder von Chantal Hediger. Galerie Vogtei. Do 18–20 h | Sa 15–18 h | So 11.30–15.30 h.
- Küsnacht:** 3. Jubiläumsausstellung mit Werken diverser Künstler. Galerie Ellen Richard. Di–Fr 15–19 h | Sa 13–16 h.
- Ordentliche Trümmer. Jürg Hassler. Galerie im Höchhuus. Do, Fr 17–19 h | Sa, So 11–17 h.
- Rapperswil:** Zeitspuren. Werke in Mischtechnik von Margreth Ammann. Galerie Im Bild. Di–Fr 14–18.30 h | Sa 9–16 h.
- Zumikon:** Verena Surholt-Zeier. Bilder aus Papier und anderen Materialien. Galerie Milchhütte. Dorfstrasse 31. Do, Fr 17–20 h | Sa, So 13–16 h.

ZÜRICH

AUSSTELLUNGEN

- Archäologisches Institut und Sammlung der Universität:** Vitrina. Athener Schaufensterpuppen. Fotografien von Ingrid Keller. Di–Fr 13–18 h | Sa, So 11–17 h.
- ETH – focusTerra:** Fossil Art – Urzeitliche Lebensspuren zum Anfassen. Mo–Fr 9–17 h | So 10–16 h.
- ETH Zürich, Gebäude HIL:** Doppelte Ökonomen. Vom Lesen eines Fotoarchiv aus der DDR (1967–1990). ARchENA und Architekturfoyer. Do, Fr 8–22 h.
- Haus Konstruktiv:** Alex Katz – Landscapes. / Visionäre Sammlung Vol. 21: Joachim Grommek – ...painting show. Selnaustrasse 25. Di–So 11–17 h | Mi bis 20 h.
- Haus zum Rech:** Stadtmodell «Zürich um 1800». Neumarkt 4. Mo–Fr 8–18 h | Sa 10–16 h.
- Helnhaus:** Serge Stauffer: Kunst als Forschung. Di–So 10–18 h | Do bis 20 h.
- Kunsthalle:** Yang Fudong: Estranged Paradise. Works 1993–2013. / Alejandro Cesarco: A Portrait, a Story, and an Ending. Limmatstrasse 270. Di, Mi, Fr 11–18 h | Sa, So 10–17 h | Do 11–20 h.



Bild: Clamp/Carlsen Verlag

Objekte der Begierde

ZÜRICH. Ornamenthafte Theaterplakate oder anmutige Produktwerbung mit sinnlichen Frauenfiguren – die unverwechselbare Handschrift des tschechischen Gestalters Alphonse Mucha versetzt einen zurück ins Paris der Belle Epoque. Frauen mit wallendem Haar und mit Blumen geschmückt – sinnbildlich für Objekte der Begierde – bilden das Zentrum von Muchas grafischem Werk, dem das Augenmerk der Ausstellung «Mucha Manga Mystery» gilt. (zsz)

• **Mucha Manga Mystery:** bis 14. Juli, Dienstag bis Sonntag, 10 bis 17 Uhr, Donnerstag bis 20 Uhr. Museum Bellerive, Höschgasse 3, Zürich.

Kunsthau: Chagall. Meister der Moderne. / Haris Epaminonda. / Kelly Nipper: Black Forest. Im Dialog mit Zeichnungen von Rudolf von Laban. Di, Sa, So 10–18 h | Mi–Fr 10–20 h.

Migros-Museum für Gegenwarts-kunst: Stephen G. Rhodes: The Law of the Unknown Neighbor. Limmatstrasse 270. Di, Mi, Fr 11–18 h | Sa, So 10–17 h | Do 11–20 h.

Museum Bellerive: Mucha Manga Mystery – Alphonse Muchas wegweisende Grafik. Di–So 10–17 h | Do bis 20 h.

Museum für Gestaltung Zürich: 3-D – Dreidimensionale Dinge drucken. / Bilder im Aufbruch – Die Fotoklasse unter Walter Binder. / Verbrechen lohnt sich: Der Kriminalfilm. Ausstellungsstrasse 60. Di–So 10–17 h | Mi bis 20 h.

Museum Rietberg: Höfische Eleganz: Szenen aus den Fürstentümern Indiens. / Maos Mango – Massenkultur der Kulturrevolution. Di, Fr–So 10–17 h | Mi, Do 10–20 h.

Schweizerisches Landesmuseum: Animal. Tiere und Fabelwesen von der Antike bis zur Neuzeit. / Mani Matter (1936–1972). Di–So 10–17 h | Do bis 19 h.

Stadthaus: So leben sie noch heute. 200 Jahre Kinder- und Hausmärchen der Brüder Grimm. Mo–Fr 9–18 h | Sa 9–12 h.

Zürcher Hochschule der Künste (ZhdK): Blackyard. Illustrators' Lunch. Ausstellungsstrasse 60. Mi 12.15 h.

GALERIEN

Stadt: Lange Nacht der Zürcher Galerien. Innenstadt links der Limmat. Vernissagen bei: Nadja Brykina Gallery, Jablonka Galerie sowie Galerie Rosenberg. Fr 18–23 h.

Ab Gallery: Ut Poesis pictura. Katayoun Rouhi. Klausstrasse 23. Do, Fr 12–18 h. Vernissage Mi 17.30–20 h.

Galerie Claudia Geiser: Welcome to Civilization. Christian Peter Imhof. Breitenstrasse 27. Mi–Fr 12–18 h | Sa 11–15 h.

Galerie Dosch: Jürg Attinger und Corinna Pinna. Ölbilder. Vernissage Sa 14–18 h.

Galerie Frankengasse: Christine Supersaxo. Farben und Formen. Frankengasse 6. Di–Fr 14–18 h | Sa 12–16 h | So 11–13 h.

Kronen-Galerie: Espace ist Licht. Marko. So 13.30–17 h. Vernissage Mi 17.30–20.30 h.

Semina rerum – Irène Preiswerk: Grimms Garten. Malerei. Dominique Jehle. Cäcilienstrasse 3. Do, Fr 14–18 h | Sa 13–16 h.